

I. INFORMACIÓN FINANCIERA

I) Detalles del Fondo

| Detalles del Fondo | |
|-------------------------|-------------------------------------|
| Razón Social | Met3 Siefore Básica, S. A. de C. V. |
| Inicio de Operaciones | 03/03/2008 |
| Tipo de Fondo | Básica |
| Clave Bolsa | MET3 |
| Activos Administrados * | 22,730 |
| ISIN | MX54ME080026 |
| Comisión Anual | 1.09% |
| Administrador | MetLife Afore, S.A. de C.V. |
| Director General | Mtro. Enrique Alejandro Giménez |
| Presidente del Consejo | Sofía Belmar Berumen |

Activos Administrados *

\$22,730

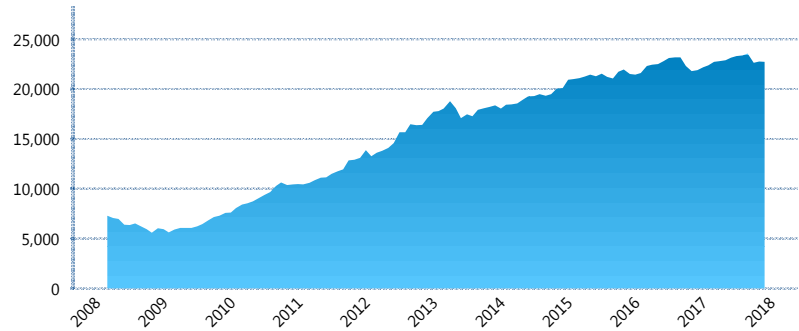

*Cifras en millones de pesos

Contiene el efecto de fusiones, cortes transversales y transferencias por edad. Para mayor información consultar: <http://www.consar.gob.mx/gobmx/Aplicativo/Factsheets/EC/ECSAR.pdf>

II) Inversiones

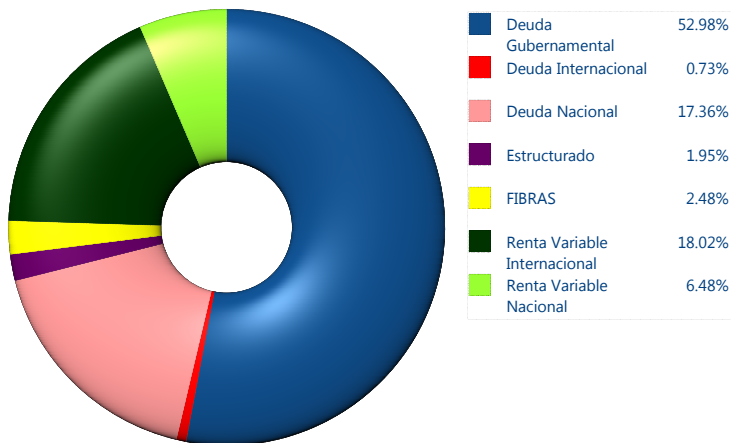

| Tipo de Instrumento | Metlife (SB3) | Sistema Básicas 3** |
|-------------------------------------|---------------------------------------|---------------------|
| Renta Variable Nacional | Renta Variable Nacional 6.48% | 6.14% |
| Total | 6.48% | 6.14% |
| Renta Variable Internacional | Renta Variable Internacional 18.02% | 18.06% |
| Total | 18.02% | 18.06% |
| Mercancías | Mercancías 0.00% | 0.42% |
| Total | 0.00% | 0.42% |
| FIBRAS | FIBRAS 2.48% | 2.12% |
| Total | 2.48% | 2.12% |
| Estructurado | Estructurados 1.95% | 5.88% |
| Total | 1.95% | 5.88% |
| Deuda Nacional | Aerolíneas 0.00% | 0.01% |
| | Alimentos 0.40% | 0.61% |
| | Automotriz 0.00% | 0.15% |
| | Banca de Desarrollo 0.20% | 1.52% |
| | Bancario 1.15% | 1.28% |
| | Bebidas 0.42% | 0.64% |
| | Cemento 0.19% | 0.05% |
| | Centros Comerciales 0.00% | 0.07% |
| | Consumo 0.35% | 0.29% |
| | Deuda CP 0.00% | 0.00% |
| | Empresas Productivas del Estado 2.70% | 2.55% |
| | Estados 0.00% | 0.53% |
| | Europesos 4.27% | 3.39% |
| | Grupos Industriales 0.78% | 0.70% |
| | Infraestructura 3.45% | 3.24% |
| | Inmobiliario 0.00% | 0.07% |
| | Otros 0.73% | 0.95% |
| | Papel 0.00% | 0.09% |
| | Serv. Financieros 0.14% | 0.43% |
| | Siderúrgica 0.00% | 0.00% |
| | Telecom 1.07% | 1.21% |
| | Transporte 0.17% | 0.47% |
| | Vivienda 1.33% | 1.45% |
| Total | 17.36% | 19.69% |
| Deuda Internacional | Deuda Internacional 0.73% | 1.12% |
| Total | 0.73% | 1.12% |
| Deuda Gubernamental | BONDESD 0.00% | 0.32% |
| | BONOS 14.08% | 11.73% |
| | BPA182 0.00% | 0.01% |
| | CBIC 2.12% | 3.19% |
| | CETES 0.00% | 5.24% |
| | REPORTO 0.91% | 1.72% |
| | UDIBONO 35.57% | 23.43% |
| | UMS 0.30% | 0.94% |
| Total | 52.98% | 46.58% |
| Total | 100.00% | 100.00% |

Evolución de Inversiones

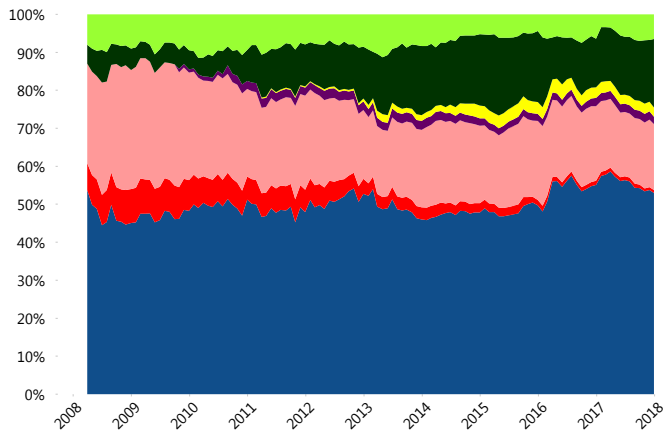

**Considera las inversiones de todo el grupo de SIEFORES Básicas 3 Cifras al cierre de diciembre de 2017

III) Desempeño

Rendimiento Bolsa

| Tipo | Metlife (SB3) | Sistema Básicas 3 |
|--------|---------------|-------------------|
| 1 año | 9.45% | 9.14% |
| 2 años | 5.88% | 5.50% |
| 3 años | 4.27% | 4.13% |
| 5 años | 4.61% | 4.94% |

Indicador de Rendimiento Neto

| Siefore | IRN % |
|----------------------|--------------|
| Profuturo (SB3) | 6.88% |
| SURA (SB3) | 6.78% |
| PensionISSSTE (SB3) | 6.31% |
| Coppel (SB3) | 6.24% |
| Banamex (SB3) | 6.22% |
| Metlife (SB3) | 5.88% |
| Principal (SB3) | 5.76% |
| Azteca (SB3) | 5.74% |
| XXI-Banorte (SB3) | 5.63% |
| Inbursa (SB3) | 5.10% |
| Invercap (SB3) | 4.83% |
| Promedio Simple | 5.94 % |
| Promedio Ponderado | 6.12 % |

Evolución con inversión inicial de \$1000

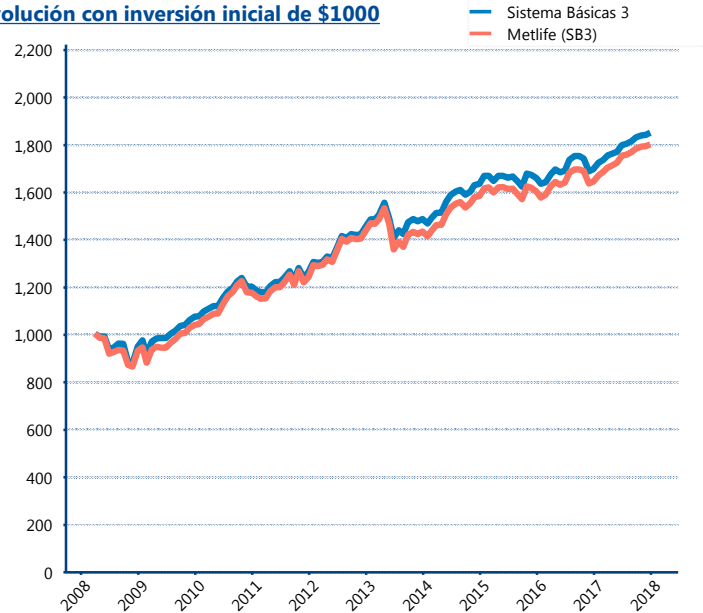

Construido con el precio de la Siefore registrado en la Bolsa Mexicana de Valores

IV) Medidas de sensibilidad y riesgos

Evolución del Plazo Promedio Ponderado

